

# ALLEGATI - PIANO DI GESTIONE DELL' EMERGENZA

Ai sensi dei D.lgs. 81/2008, art. 18, 43 - D.M. 10/3/98, art. 5 - D.M. 26/08/92 - D.M.

03/08/2015 Codice Prevenzione Incendi



FIGURE AZIENDALI SSL	COGNOME E NOME	FIRMA PER PRESA VISIONE ED APPROVAZIONE
Datore di Lavoro (D. L.)	D.S. PROF.SSA GIOVANNA NUNZIATA	
Responsabile Servizio Prev. e Protezione (R.S.P.P.)	ING. LETIZIA BRACALI	
Rappresentante dei Lavoratori ( R.L.S.)	SIG. RA ROSETTA VACCARO	
Medico Competente (M.C.)	DOTT.SSA ANNA CHILLA'	

Rev.	Data	Motivo della revisione
4	05/03/2019	Aggiornamento per inserimento procedure di accensione/spegnimento allarme antincendio e altro
5	10/10/2019	Aggiornamento per anno scolastico 2019-2020
6	24/11/2020	Aggiornamento per anno scolastico 2020-2021

**Allegato n. 1**

**TABELLA NUMERI TELEFONICI UTILI**

<b>NUMERO UNICO DELLE EMERGENZE</b>	<b>112</b>
<b>VVF</b>	<b>115</b>
<b>Pronto Soccorso</b>	<b>118</b>
<b>Carabinieri</b>	<b>112</b>
<b>Polizia</b>	<b>113</b>
<b>Polizia municipale</b>	<b>055 - 055</b>
<b>Centro Antiveleni Toscana - CAV c/o U.O. Tossicologia Azienda Ospedaliera Careggi</b>	<b>055 - 79 47 819</b>
<b>Centro Antiveleni Milano</b>	<b>02 – 66 10 10 29</b>
<b>Ospedale Reparto Oftalmico</b>	<b>055 – 5662526</b>
<b>Protezione Civile</b>	<b>800 – 30 15 30</b>
<b>Società fornitrice corrente elettrica per segnalazione guasti</b>	
<b>Publiacqua per segnalazione guasti</b>	<b>800 - 314 314</b>
<b>Società fornitrice del GAS per segnalazione guasti</b>	
<b>RSPP – Ing. Letizia Bracali</b>	<b>331 – 4724706</b>
<b>Dirigente Scolastico – Prof.ssa Giovanna Nunziata</b>	<b>338 – 9626181</b>

## Allegato n.2

### INFORMAZIONI DA FORNIRE AI VIGILI DEL FUOCO

**VIGILI DEL FUOCO :  115**

#### Informazioni da fornire al momento della chiamata

Indirizzo ubicazione Incendio	Piazza del Collegio n.13 – 59100 Prato (PO)
Luogo nel quale è avvenuto l'incendio	Ambiente adibito a scuola Primaria e secondaria di I° primo grado e secondaria di secondo grado, convitto maschi, rugbisti e femmine.
Accesso per mezzi di soccorso	Si riporta quanto indicato all'interno del CPI: est – piazza del Collegio, sud – area Asl ospedale, ovest – area scoperta privata, nord – via del Pellegrino, altre proprietà, piazza San Pier Forelli.
Impianto idrico antincendio	Presente
Tipologia attività svolta	Attività scolastica / attività di dormitorio
Sostanze pericolose presenti	Prodotti chimici per la pulizia e la sanificazione degli ambienti
Combustibili liquidi presenti	Non presenti
Combustibili solidi presenti	Normale dotazione ad uso scolastico e dormitorio
Persone coinvolte nell'emergenza	Max affollamento ipotizzabile SCUOLA 1021 persone (organico scolastico complessivo 1040) Max affollamento ipotizzabile DORMITORIO 112 persone
Squadra emergenza interna	N° __ Gestione e lotta antincendio RISCHIO ALTO N° __ Addetti primo soccorso e postazione di infermeria fissa N° __ Addetti BLS-D
Natura dell'emergenza	<i>Specificare</i>
Nominativo del Referente all'arrivo	<i>Specificare</i>

#### Informazioni da fornire sul luogo all'arrivo dei Vigili del Fuoco

Posizione interruttore generale imp. Elettrico	Pulsante generale di sgancio interno ingresso scuola.
Posizione saracinesca chiusura gas	Esterno box centrale termica.
Planimetria della zona	Dare al capo squadra dei Vigili del Fuoco il Piano di Emergenza con allegate le planimetrie di emergenza.
Informazioni relative all'origine dell'incendio	Fornire una informazione sintetica al capo squadra dei Vigili del Fuoco circa la zona in cui si è verificato l'incendio, i motivi, etc.
Informazioni relative agli interventi effettuati	Fornire una informazione sintetica al capo squadra dei Vigili del Fuoco circa gli interventi effettuati.
Informazioni relative ad eventuali persone ancora presenti nell'ambiente	Fornire una informazione sintetica al capo squadra dei Vigili del Fuoco circa eventuali persone che si ritiene ancora presenti nell'ambiente (quante, dove, etc.)

## Allegato n.3

### ORGANIGRAMMA GESTIONE DELLA SICUREZZA AZIENDALE - CONVITTO

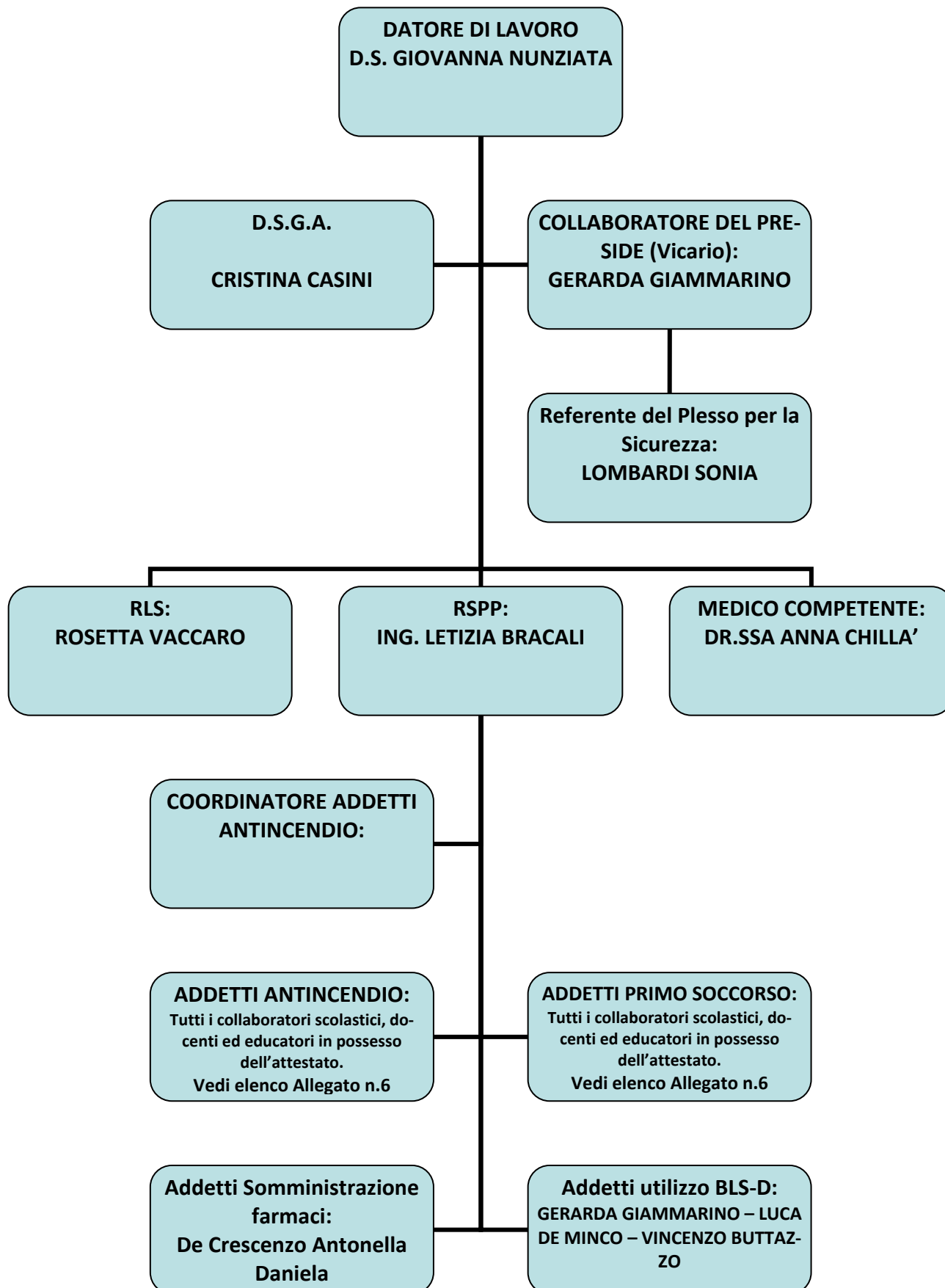

\*Referente sicurezza del Plesso: se nominato. La normativa non prevede formazione specifica

# ORGANIGRAMMA GESTIONE DELLA SICUREZZA AZIENDALE - SEMICONVITTO

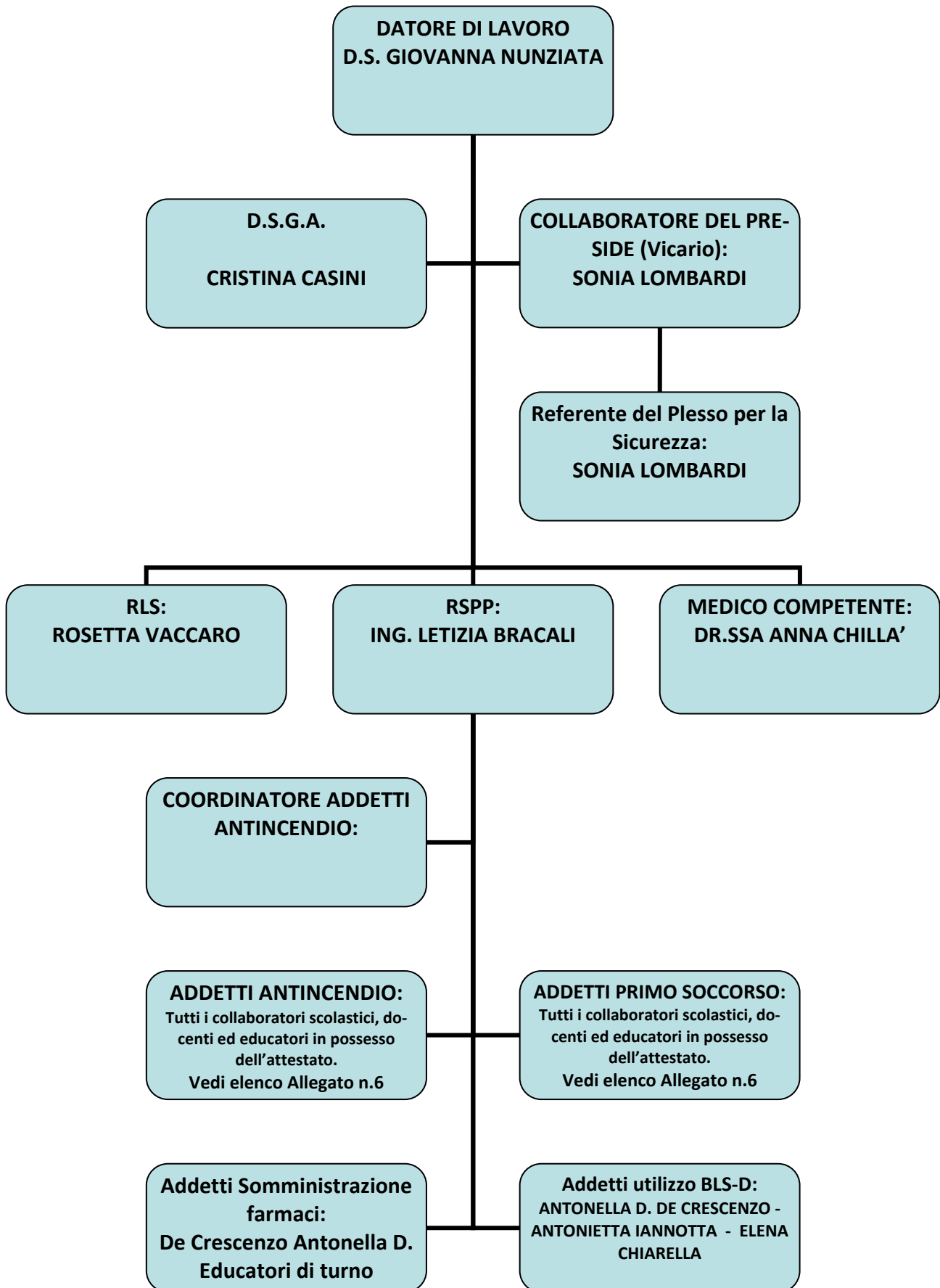

\*Referente sicurezza del Plesso: se nominato. La normativa non prevede formazione specifica

## **Allegato n.4**

### **Il Responsabile dell'emergenza**

#### **1) I Compiti:**

- Sovrintende direttamente alla organizzazione ed alla funzionalità del Piano di Emergenza, in diretta collaborazione con gli incaricati delle misure di emergenza e di evacuazione;
- Sovrintende a tutte le funzioni di controllo periodico relativamente a:
  - Misure di prevenzione;
  - Sorveglianza dei presidi antincendio;
  - Procedure di evacuazione;
- Verifica periodicamente la completezza degli organici
- Organizza simulazioni relative alla evacuazione dall'unità produttiva in caso di emergenza
- Organizza riunioni periodiche con i componenti la squadra di emergenza per verificare l'eventuale necessità di azioni correttive, definitive e/o temporanee
- modifica il piano di emergenza a seguito di segnalazioni da parte del Coordinatore degli addetti al servizio antincendio

#### **2) le azioni:**

Ricevuta la segnalazione di pericolo, il Responsabile del Piano di emergenza:

- Si reca immediatamente sul luogo dell'emergenza, allo scopo di valutare l'entità del pericolo segnalato
- Attiva, in caso di pericolo grave ed immediato e mantenendo il coordinamento delle operazioni, la squadra di emergenza
- Si mette a disposizione dei mezzi di soccorso intervenuti (Vigili del Fuoco, Pronto Soccorso, Polizia Municipale) per fornire loro eventuali informazioni supplementari che venissero richieste
- Dichiarata, dopo aver ricevuto assicurazioni dai mezzi di soccorso intervenuti circa il cessato pericolo ed il ritorno alla normalità, la fine dell'emergenza

### **Il Coordinatore Addetti Antincendio**

#### **1) I Compiti e funzioni:**

- sovrintende i servizi relativi all'attuazione delle misure antincendio previste;
- coordina gli interventi, in emergenza, degli addetti, la messa in sicurezza degli impianti;
- si interfaccia con i responsabili delle squadre dei soccorritori;
- Pianifica, verifica e coordina le attività necessarie al mantenimento e/o al raggiungimento dei livelli di sicurezza antincendio previsti dalle norme;
- Collabora con il DL nella individuazione degli obiettivi di miglioramento/adeguamento, e nella definizione degli indicatori e dei relativi criteri di misura per la Sicurezza Antincendio;
- Supporta il Datore di Lavoro nell'organizzazione dei rapporti con servizi pubblici competenti in materia di Primo Soccorso, salvataggio, lotta antincendio e gestione dell'emergenza.

## Allegato N.5

### ORGANICO COMPLESSIVO

SCUOLA - Convitto Nazionale Cicognini

Mansione	N°
Dirigente	1
DSGA	1
Assistenti Amministrativi 16 - Cuochi 6 - Tecnici 4 – Infermiere 1 - Guardarobiere 5	32
Collaboratori scolastici	59
Docenti Elementari 9 – Medie 28 - Licei 61	98
Educatori Convitto 16 - Semi Convitto 25	41
Allievi Elementari 94 - Medie 224 – Licei 547	865
<b>TOTALE</b>	<b>1097</b>

### AFFOLLAMENTO (MASSIMO IPOTIZZABILE) DEGLI AMBIENTI DI LAVORO DIURNO

Piano	Addetti unità produttiva (compreso alunni)	Extra	TOTALE
<i>Seminterrato palaz. resid.</i>	5 guardarobieri e 1 C.S.		6
<i>Piano rialzato palaz. resid.</i>	2 C.S.		2
<i>1° P. palaz. resid.</i>	2 C.S. + 3 Educatori		5
<i>2° P. palaz. resid.</i>	1 C.S. + 3 Educatori		4
<i>3° P. palaz. resid.</i>	Turnano quelli del 1° e 2° piano camerette + 1 C.S.		1
<i>P. Terra</i>	110 Allievi + 10 Docenti + 6 Cuochi + 21 C.S. + 4 A.T. + 1 Inf.	10	152
<i>1° Piano</i>	142 Allievi + 9 Doc. + 3 Educatori semiconvitto + 15 A.A. + 1 DS + 1 DSGA + 2 C.S. liceo classico + 3 C.S. copisteria+ 2 C.S. camerette IV squadra e camerette V squadra (la V° squadra si trova al 1° P. della palazzina alloggi)	3	178
<i>Secondo</i>	287 allievi + doc. 18 + 11 Educatori + 4 C.S.	3	320
<i>Terzo</i>	336 allievi + 20 doc. + 9 Educatori + 5 C.S.	3	370
<i>Totale</i>			<b>1038</b>

**AFFOLLAMENTO (MASSIMO IPOTIZZABILE) DEGLI AMBIENTI DI LAVORO SERALE E NOTTURNO ZONA RESIDENZIALE**

<b>Piano</b>	<b>UNITA'</b>	<b>Extra</b>	<b>TOTALE</b>
<b><i>Piano rialzato palaz. resid.</i></b>	27 Convittori rugby + 1 Responsabile		28
<b><i>1° P. palaz. resid.</i></b>	21 Convittori + 3 Educatori + 1 Responsab. Ping-pong		25
<b><i>2° P. palaz. resid.</i></b>	13 Convittori + 3 Educatori		16
<b><i>3° P. palaz. resid.</i></b>	14 Convittori + 3 Educatori		17
<b><i>1° P. palaz. resid. IV squadra femm.</i></b>	17 Convittrici + 3 educatrici		20
<b><i>1° P. palazz. alloggi privati V squadra femm.</i></b>	6 Convittrici + 2 educatrici		8
<b><i>Portineria fino Alle 24,00</i></b>	1 C.S.		1
<b><i>Totale</i></b>			<b>115</b>



**Allegato n. 6****Incaricati dell'emergenza****A. S. 2020/2021**

<b>Addetti alla Gestione delle Emergenze e Lotta Antincendio – RISCHIO MEDIO</b>	<b>Nominativi</b>	<b>Ruolo</b>
	De Nardo Nicodemo	Educatore
	Pini Chiara	Educatore
	Damato Adriana	Educatore
	Giovannoni Pietro Domenico	Docente licei
	La Rosa Marilena	Docente primaria
	Madarena Elisabetta	Collab. Scolastico
	Iervolino Filomena	Educatrice
	Patitucci Elvira	Collab. Scolastico
	Picchi Denni	Docente licei
	Puccetti Francesca	Docente licei
	Calvanese Anna Maria	C.S.
	Daraio Francesca	C.S.
	De Felice Stella	C.S.
	Grillo Teresa	C.S.
	Loffredo Gennaro	C.S.
	Russo Giuseppa	C.S.
	Costanzo Donata Maria	Guardarobiera
	Muzzi Michelina	Guardarobiera
	De Crescenzo Antonella D.	Infermiera

# ALLEGATI - PIANO DI EMERGENZA

Ai sensi dei D.lgs. 81/2008, art. 18, 43 - D.M. 10/3/98, art. 5 – D.M. 26/08/92

<b>Addetti alla Gestione delle Emergenze e Lotta Antincendio – RISCHIO ALTO</b>	<b>Nominativi</b>	<b>Ruolo</b>
	<b>Iannotta Antonietta</b>	<b>Collab. Scolastico</b>
	<b>Lo Re Giuseppina</b>	<b>Collab. Scolastico</b>
	<b>Musco Pasquale</b>	<b>Collab. scolastico</b>
	<b>Mercurio Severina</b>	<b>A.A.</b>
	<b>Rodighiero Maria</b>	<b>Docente licei</b>
	<b>Bigazzi Sonia</b>	<b>A.A.</b>
	<b>Feroleto Roberto</b>	<b>C.S.</b>
	<b>Iadevaia Simone</b>	<b>C.S.</b>
	<b>Innocenti David</b>	<b>A.A.</b>
	<b>Madonna Nunzia</b>	<b>C.S.</b>
	<b>Magheri Cristina</b>	<b>C.S.</b>

# ALLEGATI - PIANO DI EMERGENZA

Ai sensi dei D.lgs. 81/2008, art. 18, 43 - D.M. 10/3/98, art. 5 - D.M. 26/08/92

<b>Addetti al Primo Soccorso</b>	<b>Nominativi</b>	<b>Ruolo</b>
	Babboni Giancarla	Educatore
	Buttazzo Massimiliano	Educatore
	Buttazzo Vincenzo	Educatore
	Campana Gaetano	Educatore
	Caricati Barbara	Educatore
	Cavuoti Antonio	Educatore
	Chianese Alessandro	Educatore
	Chiarello Antonia Maria	Educatore
	Colato Alessandra	Educatore
	Damato Adriana	Educatore
	De Nardo Nicodemo	Educatore
	Deminco Luca	Educatore
	Galeandro Roberta	Educatore
	Giammarino Gerarda	Educatore
	Giovannoni Pietro Domenico	Docente
	Govi Francesco	Educatore
	Guarino Patrizia	Docente
	La Rosa Marilena	Docente
	Nobile Gaetana	Educatore
	Pellegrino Felicia	Educatore
	Picchi Denni	Docente
	Nominativi	Ruolo
	Pini Chiara	Educatore

# ALLEGATI - PIANO DI EMERGENZA

Ai sensi dei D.lgs. 81/2008, art. 18, 43 - D.M. 10/3/98, art. 5 - D.M. 26/08/92

<b>Addetti al Primo Soccorso</b>	<b>Puccetti Francesca</b>	<b>Docente</b>
	<b>Simoncelli Antonio</b>	<b>Educatore</b>
	<b>Sudano Francesco</b>	<b>Educatore</b>
	<b>Tigano Loredana</b>	<b>Educatore</b>
	<b>Barbani Sabrina</b>	<b>Collab. scolastico</b>
	<b>Casale Lucia</b>	<b>Collab. scolastico</b>
	<b>Castaldo Anna</b>	<b>Collab. scolastico</b>
	<b>Casula Francesca</b>	<b>Collab. scolastico</b>
	<b>Ciardi Giovanna</b>	<b>Guardarobiera</b>
	<b>Daraio Francesca</b>	<b>Collab. scolastico</b>
	<b>Di Donato Giuseppina Alina</b>	<b>Cuoca</b>
	<b>Feroleto Roberto</b>	<b>Collab. scolastico</b>
	<b>Iannotta Antonietta</b>	<b>Collab. scolastico</b>
	<b>Madarena Elisabetta</b>	<b>Collab. scolastico</b>
	<b>Madonna Nunzia</b>	<b>Collab. Scolast.</b>
	<b>Magheri Cristina</b>	<b>Collab. scolastico</b>
	<b>Mercurio Sara</b>	<b>A.A.</b>
	<b>Muccio Dora</b>	<b>Collab. scolastico</b>
	<b>Patitucci Elvira</b>	<b>Collab. scolastico</b>
	<b>Russo Giuseppa</b>	<b>Collab. scolastico</b>
	<b>Santetti Catia</b>	<b>Collab. scolastico</b>
	<b>Vaccaro Rosetta</b>	<b>Guardarobiere</b>
	<b>Bigazzi Sonia</b>	<b>A.A.</b>
	<b>De Felice Stella</b>	<b>C.S.</b>
	<b>Grisi Giuseppe</b>	<b>C.S.</b>



# Convitto Nazionale Statale “Cicognini”

*Scuola Primaria - Scuola Secondaria 1° grado -  
Liceo Classico - Liceo Classico Europeo -  
Liceo Scientifico - Liceo Scientifico Internazionale*



## ALLEGATI - PIANO DI EMERGENZA

Ai sensi dei D.lgs. 81/2008, art. 18, 43 - D.M. 10/3/98, art. 5 - D.M. 26/08/92

Addetti al Primo Soccorso	Nominativi	Ruolo
	Iadevaia Simone	C.S.
	Innocenti David	A.A.
	Musco Pasquale	C.S.
	Vernaccini Patrizia	C.S.

Addetti BLS- D	Nominativi	Ruolo
	Stella De Felice	C.S.
	Anna Maria Calvanese	C.S.
	David Innocenti	A.A.
	Simone Iadevaia	C.S.
	Giuseppe Grisi	C.S.
	Pasquale Musco	C.S.
	Patrizia Vernaccini	C.S.

# ALLEGATI - PIANO DI GESTIONE DELL' EMERGENZA

Ai sensi dei D.lgs. 81/2008, art. 18, 43 - D.M. 10/3/98, art. 5 – D.M. 26/08/92 – D.M. 03/08/2015

## 1) I Compiti:

Assicurano la corretta applicazione delle procedure necessarie al piano di emergenza ed evacuazione, in funzione della gravità dello stesso, in collaborazione con il Responsabile dell'emergenza, ed in particolare:

- ✓ Operano per il corretto svolgimento delle operazioni di evacuazione;
- ✓ Provvedono alla messa in sicurezza delle macchine ed impianti;
- ✓ Favoriscono le operazioni dei soccorsi esterni;
- ✓ Si attivano per fornire il Primo Soccorso alle eventuali persone infortunate, in attesa dell'arrivo del 118;
- ✓ Sono responsabili, per quanto di competenza e senza mettersi a rischio, delle operazioni pianificate durante l'emergenza fino all'arrivo dei soccorsi esterni (fase di primo spegnimento etc.).

## 2) Le Azioni:

La squadra di emergenza, attivata dal Responsabile, interviene prontamente mettendo in pratica i compiti assegnati a ciascun componente in funzione della emergenza in atto.

### 2.1) Primo intervento

In caso di incendio il componente la Squadra di Emergenza dopo aver valutato se si tratta di focolaio di incendio, senza mettersi a rischio, interviene prendendo ed azionando l'estintore più vicino al focolaio d'incendio stesso.

### 2.2) Disalimentazione impianti

Il collaboratore scolastico addetto alla portineria interviene chiudendo l'interruttore elettrico generale posto nel Quadro Elettrico Generale e sezionando l'alimentazione gas alla Centrale Termica

### 2.3) Comunicazioni esterne

- Ha il compito di chiamare, su richiesta del Responsabile dell'Emergenza, i soccorsi esterni
- Segnala l'allarme in corso alle altre attività nell'immobile

### 2.4) Attività di supporto

- Supporta gli eventuali disabili presenti durante l'evacuazione dall'immobile
- Prima di raggiungere il punto di raccolta controlla, senza mettersi a rischio, che nell'unità produttiva non siano rimaste persone

# ALLEGATI - PIANO DI GESTIONE DELL' EMERGENZA

Ai sensi dei D.lgs. 81/2008, art. 18, 43 - D.M. 10/3/98, art. 5 – D.M. 26/08/92 – D.M. 03/08/2015

## Allegato n.7

### Tabella Incarichi valida nell'anno scolastico 2020-2021

#### In caso di emergenza

Responsabile operazione	Nominativo	Sostituto
Responsabile Piano Emergenza	D.S. GIOVANNA NUNZIATA	DSGA Cristina Casini
Emanazione ordine evacuazione.	D.S. GIOVANNA NUNZIATA	DSGA Cristina Casini
Diffusione ordine evacuazione	C.S.addetto portineria/ educatore di turno	Add. Portineria
Primo intervento		
✓ Uso estintori	Addetti antincendio: chi è in possesso del corso antincendio e presente al momento dell'emergenza	
Disalimentazione Impianti		
✓ Energia elettrica	Assistente Tecnico _____	Coll. Scolastico Feroleto Roberto
✓ Gas	Cuoco _____	Cuoco Di Donato Giuseppina
Comunicazioni esterne		
Telefona al 115 + 118	Collaboratore scolastico di turno in portineria _____	Collab. scolastico di turno in portineria
Evacuazione aule		
✓ Evacuazione aule/camere	Educatrice di turno/docente/collaboratore scolastico _____	Educatrice di turno/docente/collaboratore scolastico
Attività di supporto		
✓ Ausilio ad eventuali disabili presenti	Insegnante di sostegno Francesco Goti Chi viene riportato all'interno dell'allegato Individuazione alunni aprifila e chiudifila	C.S. addetto al piano Rocca Luigi
✓ Controllo ambienti piano terra	Collaboratore scolastico di turno	Collaboratore scolastico di turno
✓ Controllo ambienti piano primo	Collaboratore scolastico di turno	Collaboratore scolastico di turno
✓ Controllo ambienti piano secondo	Collaboratore scolastico di turno	Collaboratore scolastico di turno
✓ Controllo ambienti piano terzo	Collaboratore scolastico di turno	Collaboratore scolastico di turno

# ALLEGATI - PIANO DI GESTIONE DELL' EMERGENZA

Ai sensi dei D.lgs. 81/2008, art. 18, 43 - D.M. 10/3/98, art. 5 – D.M. 26/08/92 – D.M. 03/08/2015

CONTROLLI PERIODICI (*)		
Funzione/operazione	Nominativo	Sostituto
Controllo periodico presidi antincendio		De Rosa Giovanni
Controllo periodico efficienza porte emergenza	Musco Pasquale	Feroletto Roberto
Controllo periodico fruibilità vie di esodo	Feroletto Roberto	Musco Pasquale
Controllo differenziali e lampade di emergenza	De Rosa Giovanni	
Controllo prodotti cassette di primo soccorso	Antonella D. De Crescenzo	Sostituzione infermiere
Controllo funzionalità Defibrillatori	Antonella D. De Crescenzo	Sostituzione infermiere

(\*) – Da registrare sul Registro dei Controlli Periodici in vs. possesso

Si consiglia di far effettuare i controlli periodici sopra riportati agli addetti che hanno effettuato i corsi di formazione per addetti antincendio e per addetti primo soccorso.





# ALLEGATI - PIANO DI GESTIONE DELL' EMERGENZA

Ai sensi dei D.lgs. 81/2008, art. 18, 43 - D.M. 10/3/98, art. 5 – D.M. 26/08/92 – D.M. 03/08/2015

## Allegato n.8

### Attività operative in caso di emergenza

<p>1) Diffondere allarme all'interno del plesso scolastico</p>	<p><b><u>ALLARME ACUSTICO</u></b></p>
<p>2) Diffondere allarme all'esterno (115 + 118 + Direzione + RSPP)</p>	
<p>3) Togliere alimentazione elettrica al plesso scolastico</p>	
<p>4) Togliere alimentazione alla centrale termica</p>	

# ALLEGATI - PIANO DI GESTIONE DELL' EMERGENZA

Ai sensi dei D.lgs. 81/2008, art. 18, 43 - D.M. 10/3/98, art. 5 – D.M. 26/08/92 – D.M. 03/08/2015

## Allegato n.9

### Informativa – Cosa fare in caso di Evacuazione

FOGLIO INFORMATIVO “COSA FARE IN CASO DI EVACUAZIONE”	
INIZIO	<p>1. All' <b>ORDINE DI EVACUAZIONE</b>:</p> <ul style="list-style-type: none"><li>- Mantenere la calma, non spingersi, non correre, non urlare;</li><li>- Interrompere immediatamente ogni attività;</li><li>- Lasciare gli oggetti personali dove si trovano. Solo in caso di condizioni meteo avverse recuperare dagli appendiabiti il primo indumento utile e una volta raggiunto il Punto di Raccolta scambiarsi gli indumenti e riprendere i propri.</li></ul>
PREPARAZIONE	<p>2. Gli alunni apri-fila, si portano in prossimità della porta dell'aula.</p> <p>3. Gli altri alunni si dispongono dietro gli alunni apri-fila in maniera ordinata;</p> <p>4. Gli alunni serra-fila si dispongono al termine della fila controllando che l'aula sia vuota.</p> <p>5. Classe e Laboratori: l'insegnante prendere e porta con sé il Registro (o elenco alunni della classe) ed il Modulo di Evacuazione.</p>
ESODO	<p>6. All'ordine dell'insegnante:</p> <ul style="list-style-type: none"><li>- Gli alunni apri-fila con al seguito gli altri alunni della classe, escono dall'aula procedendo in fila indiana dandosi la mano in caso di percorso orizzontale, mentre in caso di percorso verticale mettendo una mano sulla spalla del compagno davanti e con l'altra tenendosi al corrimano delle scale.</li><li>- Gli alunni chiudi-fila chiudono la porta dopo che tutti i compagni sono usciti dall'aula.</li><li>- Gli alunni si avviano verso l'uscita di sicurezza più vicina seguendo il <b>percorso indicato dalla segnaletica di emergenza (vie di fuga)</b>, procedendo in modo che la fila dietro non subisca interruzioni, e permettendo eventualmente che si completi il passaggio di altre classi che stanno già transitando;</li><li>- Gli alunni si mantengono ordinatamente in fila indiana;</li><li>- Gli alunni serra-fila controllano che tutti i compagni siano sempre davanti, ed assistono eventuali compagni in difficoltà;</li><li>- Tutti devono camminare in modo sollecito, ma senza correre e senza spingere.</li></ul> <p>7. Una volta all'esterno tutti gli alunni raggiungono il <b>Punto di Raccolta</b> prestabilito, restando sempre vicino all'insegnante.</p> <p>8. Gli alunni che, per vari motivi, non si trovano in aula si avviano verso l'uscita di sicurezza più vicina se possibile aggregandosi alla classe che si trova davanti a lui, ed in ogni caso seguendo il percorso indicato dalla segnaletica di emergenza, e una volta raggiunto il <b>Punto di Raccolta</b> prestabilito, si uniscono alla propria classe.</p>
FINE	<p>9. Raggiunto il Punto di Raccolta, l'insegnante farà l'appello della sua classe compilando il “<b>MODULO DI EVACUAZIONE</b>” che un alunno serra-fila fa subito pervenire al Responsabile del Piano di Emergenza (Dirigente scolastico o chi ne fa le veci).</p> <p>10. Il rientro può avvenire solo dopo l'autorizzazione.</p>

#### EVACUAZIONE DURANTE L'INTERVALLO

Se l'ordine di evacuazione è emanato durante l'intervallo, tutti devono avviarsi, dal punto in cui si trovano, verso l'uscita di sicurezza più vicina, seguendo il percorso indicato dalla segnaletica di emergenza (vie di fuga), e una volta all'esterno raggiungono il **Punto di Raccolta** e si uniscono alla propria classe.

L'insegnante, che durante l'intervallo effettua la vigilanza della propria classe, prende e porta con sé il modulo di evacuazione appeso in ogni aula e laboratorio e il registro di classe (o in assenza di quest'ultimo di elenco alunni)

# ALLEGATI - PIANO DI GESTIONE DELL' EMERGENZA

Ai sensi dei D.lgs. 81/2008, art. 18, 43 - D.M. 10/3/98, art. 5 – D.M. 26/08/92 – D.M. 03/08/2015

## Allegato n.10

### Individuazione Alunni Apri-fila e Chiudi-fila

Il docente \_\_\_\_\_ della classe \_\_\_\_\_ sentite le indicazioni del Dirigente Scolastico ha individuato:

<b>ALUNNI APRI-FILA</b>	1 _____
	2 _____ (sostituto)

<b>ALUNNI CHIUDI-FILA</b>	1 _____
	2 _____ (sostituto)

<b>ALUNNI CHE HANNO IL COMPITO DI ASSISTERE COLORO CHE HANNO DIFFICOLTÀ A DEAMBULARE (in caso di assenza insegnante di sostegno e collaboratore scolastico incaricato)</b>	1 _____
	2 _____ (sostituto)

#### **Gli alunni apri-fila devono:**

- coadiuvare l'insegnante affinché l'evacuazione si svolga in maniera ordinata;
- in caso di assenza dell'insegnante, condurre gli alunni al punto di raccolta;
- devono conoscere perfettamente il piano di evacuazione;
- al punto di raccolta coadiuvare l'insegnante per la ricognizione degli alunni della propria classe;
- in caso di assenza dell'insegnante, compilare il foglio di evacuazione e alla firma scrivere in stampatello "APRIFILA" (in questo modo si intuisce l'assenza del docente).

#### **Gli alunni chiudi-fila devono:**

- coadiuvare l'insegnante affinché l'evacuazione si svolga in maniera ordinata;
- chiudere la porta dell'aula assicurandosi che non ci sia più nessuno, in caso contrario sollecitare ad abbandonarla;
- avvertire l'insegnante se ci sono persone colte da male;
- durante l'evacuazione controllare che non vi siano persone che si attardano.

#### **Gli alunni che hanno il compito di assistere coloro che hanno difficoltà a deambulare:**

- devono assistere i compagni con problemi di deambulazione (causati da handicap permanente o momentaneo) seguendo le indicazioni impartite dagli addetti alla squadra di evacuazione.

# ALLEGATI - PIANO DI GESTIONE DELL' EMERGENZA

Ai sensi dei D.lgs. 81/2008, art. 18, 43 - D.M. 10/3/98, art. 5 – D.M. 26/08/92 – D.M. 03/08/2015

## Allegato n.11

### Modulo di Evacuazione

#### MODULO DI EVACUAZIONE

(da tenere nel Registro di Classe o, in assenza di questo, in altro luogo all'interno dell'aula facilmente reperibile in caso di emergenza e che tutti gli insegnanti o alunni apri-fila siano informati della sua ubicazione)

Scuola \_\_\_\_\_

data \_\_\_\_\_

CLASSE \_\_\_\_\_

PIANO \_\_\_\_\_

#### ALLIEVI

PRESENTI

N°

EVACUATI

N°

DISPERSI\*

---

---

---

---

---

FERITI\*

---

---

---

---

---

N.B.:\* segnalazione nominativa

Annotazioni:

---

---

---

---

Firma del Docente \_\_\_\_\_

# ALLEGATI - PIANO DI GESTIONE DELL' EMERGENZA

Ai sensi dei D.lgs. 81/2008, art. 18, 43 - D.M. 10/3/98, art. 5 – D.M. 26/08/92 – D.M. 03/08/2015

## Allegato n.12

### Scheda Riepilogativa

<b>SCHEDA RIEPILOGATIVA DELL'AREA DI RACCOLTA</b> (ubicato negli uffici Responsabile Piano di Emergenza o suo sostituto)	
Scuola _____	data _____

Area di raccolta \_\_\_\_\_

Classe	Piano	Allievi	Presenti
			Evacuati
			Feriti
			Dispersi
Classe	Piano	Allievi	Presenti
			Evacuati
			Feriti
			Dispersi
Classe	Piano	Allievi	Presenti
			Evacuati
			Feriti
			Dispersi
Classe	Piano	Allievi	Presenti
			Evacuati
			Feriti
			Dispersi
Classe	Piano	Allievi	Presenti
			Evacuati
			Feriti
			Dispersi
Classe	Piano	Allievi	Presenti
			Evacuati
			Feriti
			Dispersi

Firma del Responsabile del Piano di Emergenza \_\_\_\_\_

# ALLEGATI - PIANO DI GESTIONE DELL' EMERGENZA

Ai sensi dei D.lgs. 81/2008, art. 18, 43 - D.M. 10/3/98, art. 5 – D.M. 26/08/92 – D.M. 03/08/2015

Classe	Piano	Allievi	Presenti
			Evacuati
			Feriti
			Dispersi
Classe	Piano	Allievi	Presenti
			Evacuati
			Feriti
			Dispersi
Classe	Piano	Allievi	Presenti
			Evacuati
			Feriti
			Dispersi
Classe	Piano	Allievi	Presenti
			Evacuati
			Feriti
			Dispersi
Classe	Piano	Allievi	Presenti
			Evacuati
			Feriti
			Dispersi
Classe	Piano	Allievi	Presenti
			Evacuati
			Feriti
			Dispersi

Firma del Responsabile del Piano di Emergenza \_\_\_\_\_

# ALLEGATI - PIANO DI GESTIONE DELL' EMERGENZA

Ai sensi dei D.lgs. 81/2008, art. 18, 43 - D.M. 10/3/98, art. 5 – D.M. 26/08/92 – D.M. 03/08/2015

Classe	Piano	Allievi	Presenti
			Evacuati
			Feriti
			Dispersi
Classe	Piano	Allievi	Presenti
			Evacuati
			Feriti
			Dispersi
Classe	Piano	Allievi	Presenti
			Evacuati
			Feriti
			Dispersi
Classe	Piano	Allievi	Presenti
			Evacuati
			Feriti
			Dispersi
Classe	Piano	Allievi	Presenti
			Evacuati
			Feriti
			Dispersi
Classe	Piano	Allievi	Presenti
			Evacuati
			Feriti
			Dispersi

Firma del Responsabile del Piano di Emergenza \_\_\_\_\_

# ALLEGATI - PIANO DI GESTIONE DELL' EMERGENZA

Ai sensi dei D.lgs. 81/2008, art. 18, 43 - D.M. 10/3/98, art. 5 – D.M. 26/08/92 – D.M. 03/08/2015

## Allegato n.13

### MODALITA' DI ATTIVAZIONE/DISATTIVAZIONE IMPIANTO DI ALLARME ANTINCENDIO

Per l'attivazione dell'allarme, è necessario **inserire l'apposita chiave** in plastica, nel piccolo foro presente nella parte inferiore di un pulsante antincendio.



Una volta scattato l'allarme, per disattivarlo seguire i seguenti passaggi:

**Girare la chiave della centralina in posizione orizzontale** (senso orario).

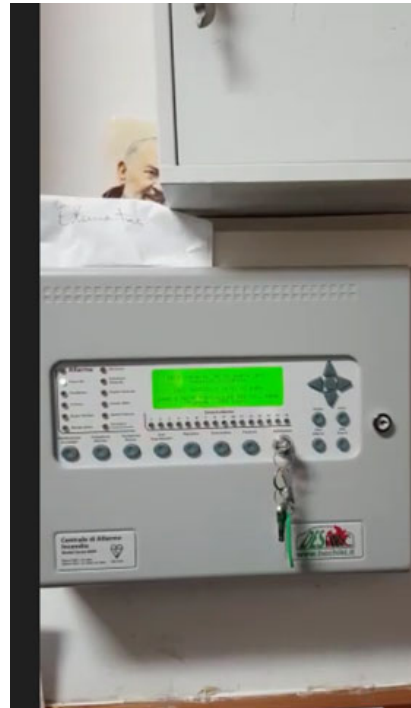



# ALLEGATI - PIANO DI GESTIONE DELL' EMERGENZA

Ai sensi dei D.lgs. 81/2008, art. 18, 43 - D.M. 10/3/98, art. 5 – D.M. 26/08/92 – D.M. 03/08/2015

Premere il tasto riportante la dicitura:  
"Tacetazione Buzzer".



In seguito premere il tasto riportante la dicitura:  
"Tacetazione allarme"



In caso di allarme scattato, in assenza di prova di evacuazione programmata, provvedere a **verificare il luogo di origine** dello stesso, individuandolo in planimetria grazie al codice apparso sul display della centralina.

La planimetria è posizionata all'interno della centralina.



# ALLEGATI - PIANO DI GESTIONE DELL' EMERGENZA

Ai sensi dei D.lgs. 81/2008, art. 18, 43 - D.M. 10/3/98, art. 5 – D.M. 26/08/92 – D.M. 03/08/2015

Una volta individuato il luogo di origine, qualora si sia trattato di un falso allarme, per ripristinare le funzioni della centralina premere il tasto riportante la dicitura:

**“Ripristino”**



Infine girare la chiave riportandola in posizione verticale. (senso anti-orario)



Seguire le istruzioni riportate in tabella.

Se l'allarme si ripete anche dopo aver eseguito la procedura sopra riportata, provvedere a contattare la ditta incaricata PRATOALLARMI.

*Realizzato in collaborazione con R.S.P.P. Ing. Letizia Bracali.*

# ALLEGATI - PIANO DI GESTIONE DELL' EMERGENZA

Ai sensi dei D.lgs. 81/2008, art. 18, 43 - D.M. 10/3/98, art. 5 – D.M. 26/08/92 – D.M. 03/08/2015

## *Allegato n.14*

### **PROCEDURE DA OSSERVARE NELLE CLASSI IN CASO DI SEGNALE DI ALLARME**

- Allarme incendio → allarme acustico.
- Allarme terremoto → altoparlante con indicazione della scossa. Avviso con altoparlante passata la scossa che comunica l'evacuazione.
- **Allarme incendio** → uscire immediatamente.
- **Allarme terremoto** → cercare riparo sotto i banchi, vicino muri portanti e lontano da armadi che possono ribaltarsi o vetri che possono rompersi. Attendere che termini la scossa e attendere il segnale acustico per uscire.
- **USCITA DALL'AULA:**
  - avvertito l'allarme, ogni docente invita i propri alunni ad uscire dall'aula in fila indiana con mano sulla spalla;
  - in ciascuna classe, **l'apri fila** è l'alunno più vicino alla porta, il **chiudi fila** il più lontano, seguono le indicazioni del Modulo Informativa – Cosa fare in caso di Evacuazione;
  - a tal proposito, saranno eseguite, in ciascuna classe, esercitazioni con cadenza almeno **mensile** ;
  - completata l'uscita degli alunni dall'aula, il docente uscirà dopo aver prelevato il  **foglio** con i nomi degli alunni e il **Modulo di Evacuazione**;
- **USCITA DALLA STRUTTURA :**
  - l'evacuazione dalla struttura deve avvenire per piano;
  - le scale di emergenza da utilizzare sono indicate in ogni punto della struttura dalle **planimetrie di emergenza** presenti;
  - In caso di classi "scoperte", le stesse si accoderanno alla classe che sta uscendo più vicina alla loro ed il docente di quella classe sarà responsabile dell'evacuazione anche della classe priva di docente. Tale classe si collocherà in fila subito dietro la classe in cui e' presente il docente, che provvederà a ritirare l'elenco degli alunni ed il Modulo di Evacuazione attuando quanto previsto nelle direttive;
  - I docenti avvertiranno gli alunni che nel caso qualche alunno **non si trovasse in classe**, al momento dell'allarme, ma in altro luogo (bagno, segreteria, presidenza ecc) **non dovrà cercare di raggiungere la propria aula**, ma dovrà seguire le indicazioni di uscita relative al luogo e riportate nella segnaletica, quando poi si ritroverà **nel luogo di raccolta dovrà raggiungere la propria classe**.

# ALLEGATI - PIANO DI GESTIONE DELL' EMERGENZA

Ai sensi dei D.lgs. 81/2008, art. 18, 43 - D.M. 10/3/98, art. 5 – D.M. 26/08/92 – D.M. 03/08/2015

- Una volta usciti dalla struttura, dirigersi verso il punto di raccolta. Si rammenta l'importanza di raggiungere il punto di raccolta al fine di non occupare le aree antistanti le uscite, le basi delle scale esterne, etc.;
- **PUNTO DI RACCOLTA** :
  - Il docente, una volta raggiunto il punto di raccolta, fa **l'appello** dei propri alunni e ne redige il Modulo di Evacuazione;
  - Laddove all'appello dovesse mancare qualche alunno (ANCHE QUELLI DI CUI NON SI E' SICURI FOSSERO PRESENTI), l'insegnante lo segnala al Responsabile dell'emergenza;
  - L'insegnante deve mantenere unita la classe sino a che il Responsabile dell'emergenza non darà il segnale di rientrare in classe.
  - al rientro in aula, gli insegnanti dovranno segnalare l'evento sul **registro elettronico**.

In presenza di **alunni diversamente abili**, le modalità di evacuazione sono state così pianificate :

- Gli alunni con difficoltà motorie, anche temporanee, gli alunni disabili che potrebbero manifestare disagio e disorientamento in una situazione di pericolo o comunque non prevista come una prova di evacuazione, sono assistiti nell'evacuazione dall'insegnante di sostegno, dall'assistente, se presenti in classe, o da un collaboratore scolastico addetto, o nel caso della scuola superiore di secondo grado dagli alunni individuati come responsabili – vedi modulo Individuazione Alunni Apri-fila e Chiudi-fila.
- Il personale docente e non docente deve essere costantemente consapevole della presenza di alunni disabili nella propria area di competenza.
- I Docenti di sostegno devono concordare con gli insegnanti di classe la procedura da seguire nei casi particolari e segnalare alla Dirigente Scolastica Responsabile del Piano di Emergenza i moduli dell'orario scolastico nei quali non è garantita la presenza in classe di un docente di sostegno e/o di un assistente.

# **ALLEGATI - PIANO DI GESTIONE DELL' EMERGENZA**

Ai sensi dei D.lgs. 81/2008, art. 18, 43 - D.M. 10/3/98, art. 5 – D.M. 26/08/92 – D.M. 03/08/2015

## **DISPOSIZIONI SPECIFICHE:**

### **NON DEAMBULANTI – PIANO TERRA**

- Il docente di sostegno e/o l'addetto all'assistenza condurrà personalmente l'alunno disabile, con sollecitudine e ordinatamente, all'uscita prevista e quindi al punto di raccolta come ultimo.
- Se presente solo l'insegnante di classe questi accompagnerà lo studente disabile verso l'uscita affidandolo appena possibile al collaboratore scolastico addetto, nel frattempo intervenuto.

### **NON DEAMBULANTI – PIANI SUPERIORI**

- Il docente di sostegno o l'addetto all'assistenza o il collaboratore addetto accompagnerà il disabile, sollecitamente, nello spazio calmo più vicino oppure se ciò non fosse possibile nel ballatoio della scala di emergenza come ultimo
- , considerato luogo sicuro segnalandone la presenza al Responsabile del piano di emergenza e lì aspetterà i soccorsi;
- Se il docente titolare è solo, effettuerà tale operazione dopo aver affidato il resto della classe al docente della classe più vicina secondo l'ordine di deflusso.

### **NON DEAMBULANTI – PALESTRA, REFETTORIO E TEATRO**

Nel caso in cui gli alunni disabili con problemi motori si trovino in Palestra oppure nel Refettorio oppure nel Teatro saranno accompagnati all'uscita e al luogo di raccolta dal docente di sostegno o dall'assistente o dal collaboratore scolastico, se presenti, o dal docente di classe come ultimi.

# ALLEGATI - PIANO DI GESTIONE DELL' EMERGENZA

Ai sensi dei D.lgs. 81/2008, art. 18, 43 - D.M. 10/3/98, art. 5 – D.M. 26/08/92 – D.M. 03/08/2015

## Allegato n.15

# SPAZIO CALMO - PROCEDURE DA SEGUIRE IN CASO DI EMERGENZA

- MANTENERE LA CALMA



- AVVISARE, TRAMITE , IL CENTRO DI GESTIONE DELL'EMERGENZA (PORTINERIA) DELLA VOSTRA PRESENZA ALL'INTERNO DELLO SPAZIO CALMO, INDICANDO

*Nome e Cognome,*

*Tipologia Disabilità,*

*Numero di persone presenti,*

*Ubicazione Spazio Calmo (piano, lato, pressi scala emergenza lettera ecc.)*

- IN CASO DI MALORE O IN ASSENZA DI RISPOSTA DA PARTE DEL CENTRO DI GESTIONE



DELL'EMERGENZA (PORTINERIA) CHIAMARE TRAMITE , I NUMERI DELL'EMERGENZA

**VIGILI DEL FUOCO 118 EMERGENZA SANITARIA (AMBULANZA) 112 CARABINIERI (NUMERO UNICO DELLE EMERGENZE, FASE SPERIMENTALE)**

*Indicando:*

*Nome e Cognome,*

*Tipologia Disabilità,*

*Numero di persone presenti,*

*Ubicazione Spazio Calmo (piano, lato, pressi scala emergenza lettera ecc.)*

- ATTENDERE L'ARRIVO DEI SOCCORSI, MANTENENDO LA CALMA

- NON COMPIERE AZIONI CHE POSSONO METTERE IN PERICOLO VOI STESSI O GLI ALTRI