

CONVITTO NAZIONALE CICOGNINI  
Piazza del Collegio, 13 - PRATO

SCIA PER REALIZZAZIONE DI SCALA  
ESTERNA E ALTRE OPERE DI  
ADEGUAMENTO ANTINCENDIO PRESSO IL  
CONVITTO NAZIONALE CICOGNINI, Piazza  
del Collegio 13, 59100 Prato (PO)

N.O. prot. 13697 del 17/07/2019 rilasciato da S.B.A.P.S.E. per  
le Province di Firenze, prato e Pistoia

Dirigente scolastico Rettore: Prof. GIOVANNA NUNZIATA  
Responsabile Unico del Procedimento: Geom. ELIO PICCINI  
Professionista incaricato per quanto di competenza architettonica: Arch. STEFANO GUIDOTTI  
Professionista incaricato per quanto di competenza strutturale: Ing. FRANCESCO SIMONETTI STUDIO TECHNE'  
Professionista incaricato per quanto di competenza antincendio: Ing. RICCARDO CHITI  
Collaborazione alla progettazione, rilievo e resa grafica: Arch. MARTINA SANTORO

TAV 16	STATO DI PROGETTO PROSPETTI
	scala 1:50

data: LUGLIO 2019

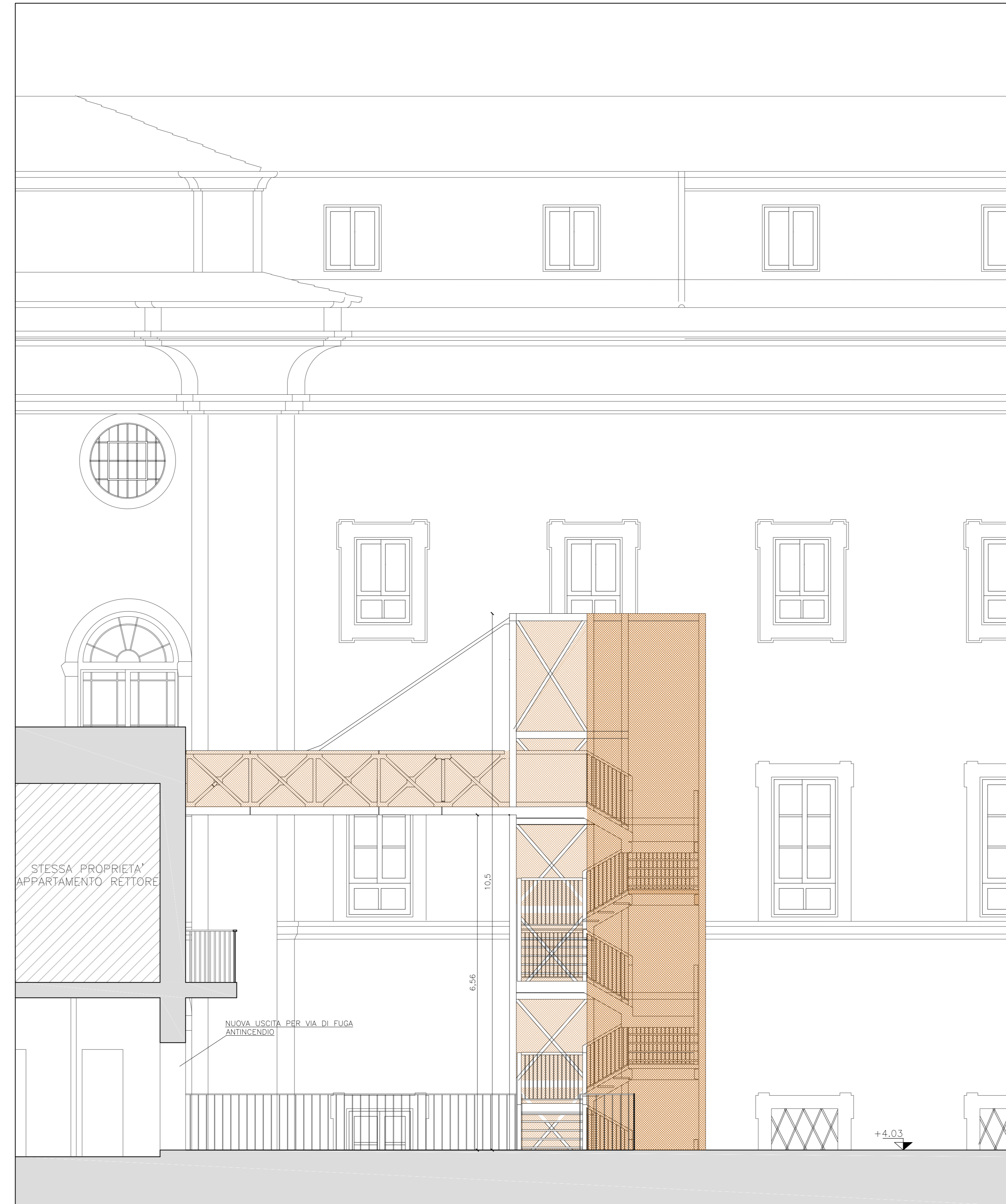

PROSPETTO NORD-EST

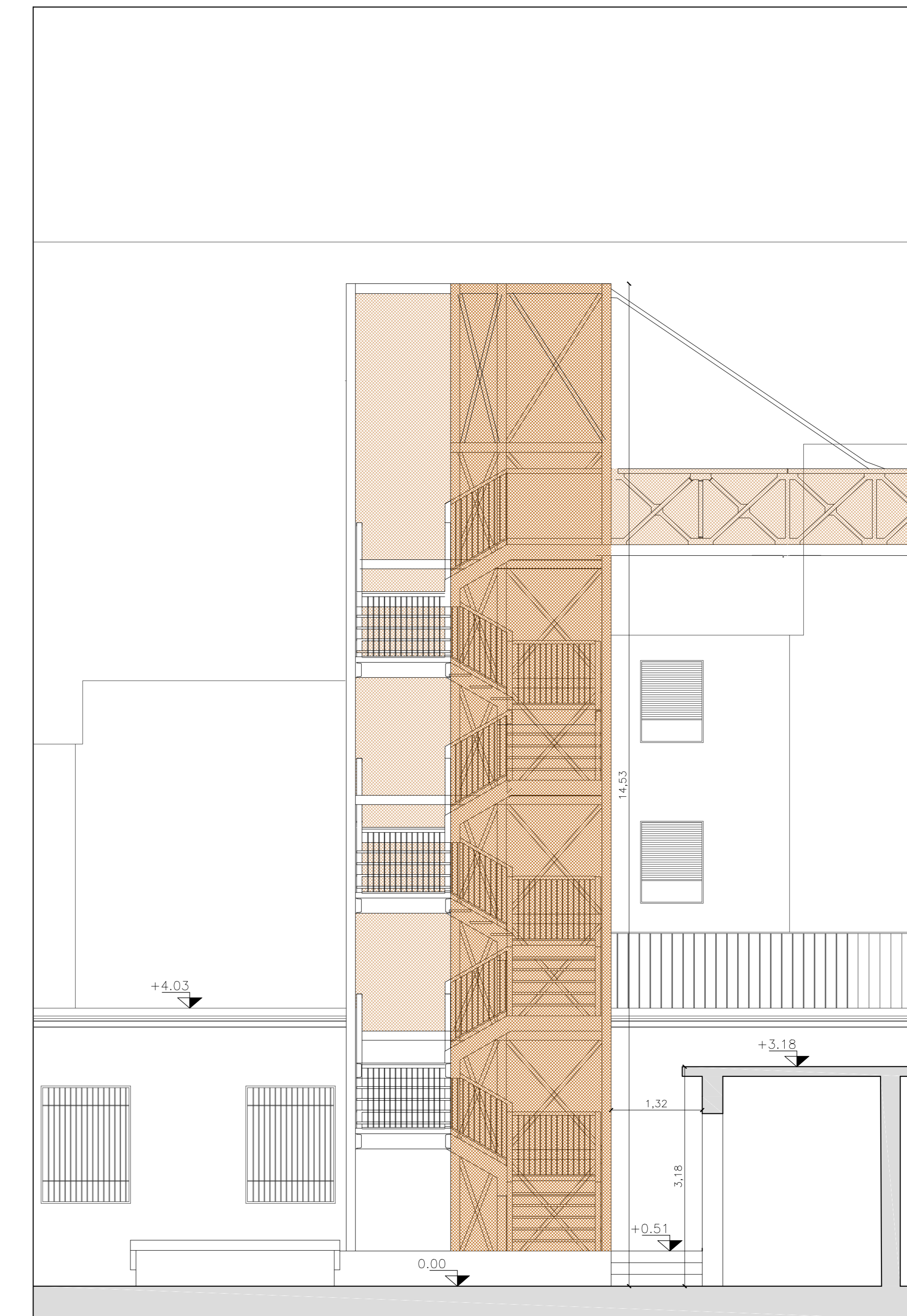

PROSPETTO NORD-OVEST

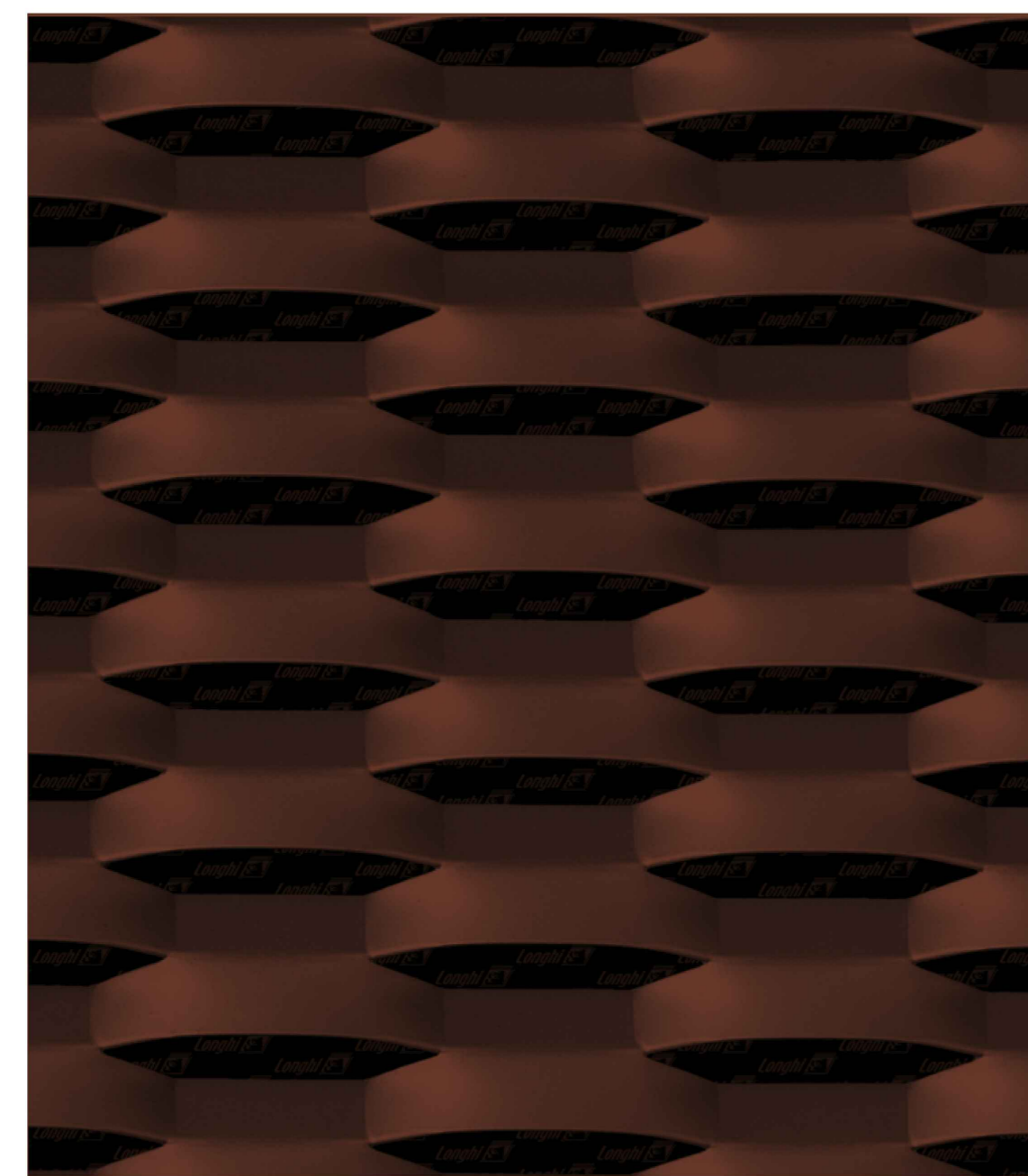

Esperia	Maglia DL x DC - av x sp (mm)	Azione al carbone		Formati pannello (mm)	Spessore pannello finale (mm)	% vuoto frontale (%)
		kg/m²	Aluminio kg/m²			
	100x40 (34)-15x1.5	10.30	3.40	DL 1000-1250-1500xDC 3000	13	23.3%
	100x40 (34)-15x2	13.70	4.50	DL 2000-2500xDC 1700 max.		

SCHEDA TECNICA LAMIERA STIRATA